



বাংলাদেশ মাদ্রাসা শিক্ষা বোর্ড, ঢাকা

২নং অরফ্যানেজ রোড, বখশিবাজার, ঢাকা-১২১১

Website: www.bmeb.gov.bd, E-mail: info@bmeb.gov.bd, Fax: 58616681, 58617908, 58617908, 9615576



স্মারক নং স্বা০স০স০স০স০/সিএমএ (আই) / ০১

তারিখ: ১৬/০৬/২০২২ খ্রি:

অনলাইন পেমেন্ট সংক্রান্ত জরুরি বিজ্ঞপ্তি

গণপ্রজাতন্ত্রী বাংলাদেশ সরকার-এর ডিজিটাল কর্মসূচীর অংশ হলো সেবা সহজীকরণের মাধ্যমে নাগরিকের দ্বারাগোড়ায় পৌঁছে দেয়া। তারই ধারাবাহিকতায় বাংলাদেশ মাদ্রাসা শিক্ষা বোর্ড অনলাইন একাউন্টিং সফটওয়্যার চালু করেছে। এখন থেকে বোর্ডের সকল ধরনের সেবা প্রদান ফি অত্র বোর্ডের ওয়েবসাইট www.bmeb.gov.bd তে প্রবেশ করে 'অনলাইন পেমেন্ট' অপশন-এর মাধ্যমে প্রদান করা যাবে।

বাংলাদেশ মাদ্রাসা শিক্ষা বোর্ড, ঢাকা-এর অধীনে সেবা প্রদান সংক্রান্ত ফি (টি.টি. স্লিপ, পে-অর্ডার ও ডিম্যান্ড ড্রাফট) পূর্বে যেভাবে প্রদান করা হতো তা এখন থেকে Payment Gateway- এর মাধ্যমে সরাসরি প্রদান করা যাবে। তবে বর্তমানে চলমান কার্যক্রমসমূহের (আলিম-২০২২ ফরম পূরণ, জেডিসি-২০২২ ও দাখিল-২০২৪ এর রেজিস্ট্রেশন) ফি পূর্বের মতো প্রদান করা যাবে। Payment Gateway সেবা চালুর পর এই পদ্ধতি ব্যতীত অন্য কোন মাধ্যমে ফি প্রদান করা যাবে না।

উল্লেখ্য, ম্যানুয়াল সেবা গ্রহণের ক্ষেত্রে অনলাইন পেমেন্ট সম্পন্ন হওয়ার পর পে-স্লিপ প্রিন্ট করে তা আবেদনের সাথে সংযুক্ত করে দিতে হবে।

এমতাবস্থায়, সংযুক্ত অনলাইন পেমেন্ট সংক্রান্ত ম্যানুয়াল অনুসরণ করে আগামী ২০/০৬/২০২২ তারিখ থেকে অনলাইন পেমেন্ট- এর মাধ্যমে ফি জমা দেয়ার জন্য সংশ্লিষ্ট সকলকে অনুরোধ করা হলো।

চেয়ারম্যান মহোদয়ের নির্দেশক্রমে

১৬/০৬/২২

(মোঃ ওমর ফারুক)

উপ-রেজিস্ট্রার (প্রশাসন)

ও

রেজিস্ট্রার (রুটিন দায়িত্ব)

বাংলাদেশ মাদ্রাসা শিক্ষা বোর্ড, ঢাকা

ফোন: ০২-২২৩৩৬৪৮৭৪

ই-মেইল: dradmin@bmeb.gov.bd

১৬/০৬/২২



বাংলাদেশ মাদ্রাসা শিক্ষা বোর্ড, ঢাকা

২ অরফ্যানেজ রোড, বকশিবাজার, ঢাকা-১২১১

Website : www.bmeb.gov.bd, E-mail: info@bmeb.gov.bd, Fax: 58616681

অনলাইন পেমেন্ট সংক্রান্ত ম্যানুয়াল

গণপ্রজাতন্ত্রী বাংলাদেশ সরকার-এর ডিজিটাল কর্মসূচীর অংশ হলো সেবা সহজীকরণের মাধ্যমে নাগরিকের দ্বারগোড়ায় পৌঁছে দেয়া। তারই ধারাবাহিকতায় বাংলাদেশ মাদ্রাসা শিক্ষা বোর্ড অনলাইন একাউন্টিং সফটওয়্যার চালু করেছে। বোর্ডের সকল ধরনের সেবা প্রদান ফি অত্র বোর্ডের ওয়েবসাইট www.bmeb.gov.bd তে প্রবেশ করে ‘অনলাইন পেমেন্ট’ অপশন-এর মাধ্যমে প্রদান করা যাবে।

অনলাইন পেমেন্ট সংক্রান্ত নিয়মাবলী নিম্নে উল্লেখ করা হলোঃ

প্রথমে www.bmeb.gov.bd টাইপ করে বাংলাদেশ মাদ্রাসা শিক্ষা বোর্ড এর ওয়েবসাইটে প্রবেশ করতে হবে।

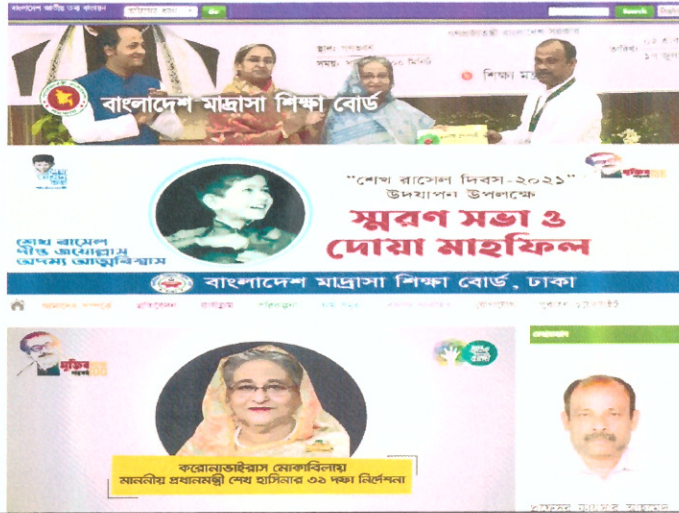

প্রযুক্তিগত সহায়তায়



শিক্ষাঙ্গন.কম
shikhangon.com

১। ই ফাইলিং থেকে সেবা গ্রহীতাদের করণীয়:

ক. ওয়েব সাইটে “অনলাইন সেবা” এর অন্তর্গত “ই ফাইলিং” অপশনে ক্লিক করতে হবে।
খ. প্রয়োজনীয় তথ্য দিয়ে “Submit” বাটনে ক্লিক করলে পেমেন্ট গেটওয়ে পেইজ চালু হবে। এরপর পেমেন্ট সম্পন্ন করতে পেমেন্ট পদ্ধতি অনুসরণ করুন।

অনলাইন সেবা



- ▶ পুরাতন ওয়েবসাইট
- ▶ আলিম ২০২১ সালের পরীক্ষক তালিকা
- ▶ ই ফাইলিং
- ▶ আলিম পরীক্ষা ২০২১-এর রেজাল্ট



Bangladesh Madrasah Education Board, Dhaka
e-Office Management System

অনলাইন আবেদন ফর্ম

Name & Age correction review application instruction Name & Age correction/Document Online application instruction

Name & Age Correction	Name & Age Last Update	Document	Document Last Update
eTIF (Institute)	eTIF (Teacher)	eTC (Institute)	eTC (Student)

ই ফাইলিং আবেদন ফর্ম

Back	Last Update	Change Password	Application Edit
------	-------------	-----------------	------------------

আবেদনের বিষয় Select

প্রযুক্তিগত সহায়তায়



৩। পেমেন্ট পদ্ধতি:

"Mobile Banking" দ্বারা পেমেন্ট করতে নিচের একটি অপশন বেছে নিন এবং "Pay Now" তে ক্লিক করুন।

Get your payment done
securedly on the GO



Secured payment checkout						BDT 10.25
Mobile Banking						
Service	Gateway	Bill Amount	Service Charge	Ekpay Charge	Total	
<input checked="" type="radio"/> bKash	bKash	10.25	0.00	0.00	10.25	
<input type="radio"/> NAGAD	NAGAD	10.25	0.00	0.00	10.25	
<input type="radio"/> upay	upay	10.25	0.00	0.00	10.25	
<input type="radio"/> OK Wallet	OK Wallet	10.25	0.00	0.00	10.25	
<input type="radio"/> ROCKET	ROCKET	10.25	0.10	0.00	10.35	

*Discount is only applicable to Ekpay Charge & Payment instrument discount is only applicable to Service Charge.

তারপর YES বাটন এ ক্লিক করুন।

Mobile Banking					
Service	Gateway	Bill Amount	Service Charge	Ekpay Charge	Total
<input checked="" type="radio"/> bKash	bKash	10.25	0.00	0.00	10.25
<input type="radio"/> NAGAD	NAGAD	10.25	0.00	0.00	10.25
<input type="radio"/> upay	upay	10.25	0.00	0.00	10.25
<input type="radio"/> OK Wallet	OK Wallet	10.25	0.00	0.00	10.25
<input type="radio"/> ROCKET	ROCKET	10.25	0.10	0.00	10.35

Are you sure to proceed ?

Your selected payment method - BKASH

Bill Amount: 10.25
Service Charge: 0.00
Ekpay Charge: 0.00
Total: 10.25

*Discount is only applicable to Ekpay Charge & Payment instrument discount is only applicable to Service Charge.

তারপর আপনার একাউন্ট এর মোবাইল নামারটি দিয়ে "Confirm" এ ক্লিক করুন এবং আপনার মোবাইল এ আসা "OTP" এবং "PIN" নাম্বার দিয়ে পেমেন্টটি সম্পন্ন করুন।

প্রযুক্তিগত সহায়তায়



শিক্ষাঙ্গন.কম
shikhangon.com

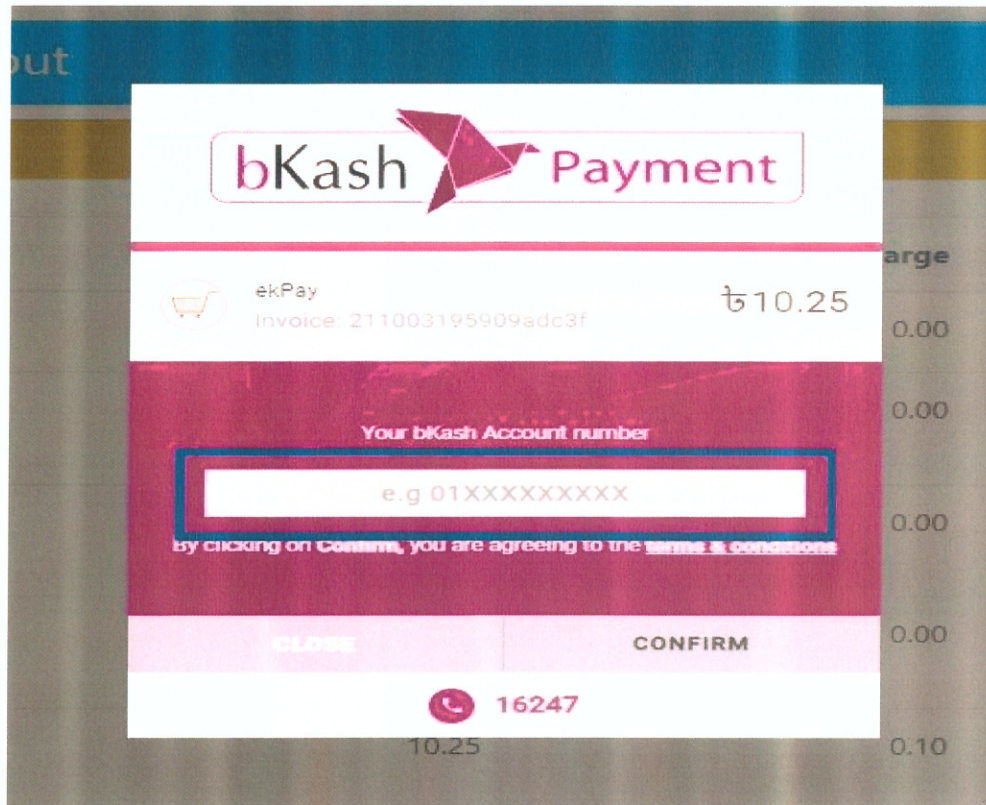

“Bank Card” দ্বারা পেমেন্ট করতে নিচের একটি অপশন বেছে নিন এবং “Pay Now” তে ক্লিক করুন।

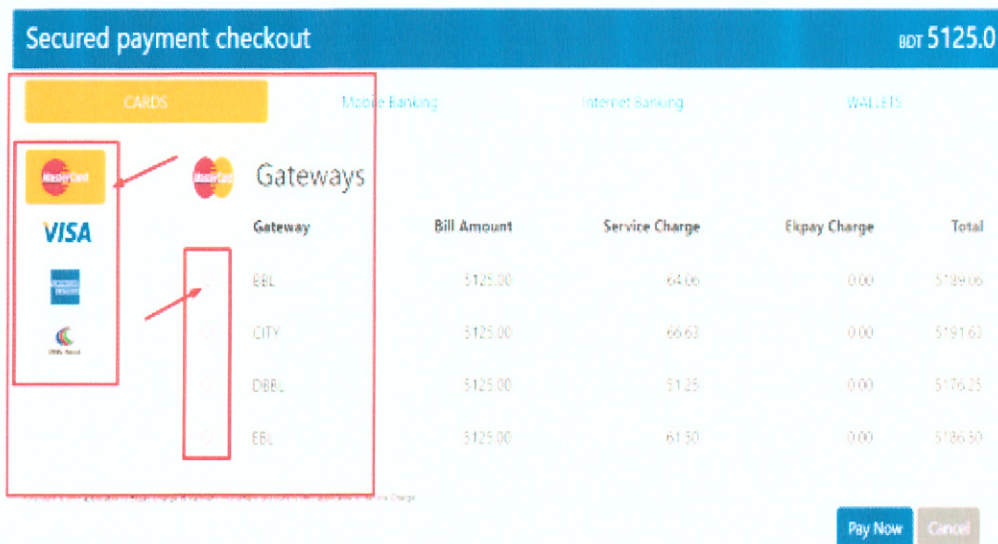

৪। ইউজার ম্যানুয়ালঃ

ইউজার ম্যানুয়াল হিসেবে ওয়েবসাইট টি তে আবেদনকারীরা “User Manual” সেকশন থেকে দেখতে পাবেন এবং পে স্লিপ এর জন্য ইউজার তার মোবাইল নাম্বার দিয়ে তার পেমেন্ট এর পেস্লিপ প্রিন্ট করতে পারবেন।

USER MANUAL

PDF MANUAL

VIDEO MANUAL

৫। পে স্লিপ হারিয়ে গেলে/ভেরিফাই করতে করণীয়ঃ

“Find Payslip” অপশনে আবেদনকৃত মোবাইল নাম্বারটি দিয়ে “Click Here to Find Payslip” অপশনে ক্লিক করে বিস্তারিত তালিকা হতে প্রয়োজন অনুযায়ী পেমেন্টের পে-স্লিপ প্রিন্ট/ভেরিফাই করা যাবে এবং প্রয়োজন মতো ইউজার প্রিন্ট করতে পারবেন।

Find Payslip

Mobile No:

[Click Here To Find Payslip](#)



Bangladesh Madrasah Education Board, Dhaka

[← BACK](#)

#	Transection ID	Amount	Name	Exam	Roll Reg Passing Year	Method	Status	Khat	Action
1	JnukxQY	1	testing depositor		0 0 0	Mobile Banking	PAID	testing khat	PRINT

হটলাইন শুধুমাত্র টেকনিক্যাল সাপোর্টের জন্য -

09611991188 (সকাল ৯:৩০ - ৬:৩০)

(যেকোনো মোবাইল ও টেলিফোন থেকে)

[Contact US For Technical Help](#)



প্রযুক্তিগত সহায়তায়



শিক্ষাঙ্গন.কম
shikhangon.com

৬। টেকনিক্যাল সাপোর্ট:

যেকোনো টেকনিক্যাল সমস্যায় পড়লে প্রদত্ত “সাপোর্ট” আইকনে ক্লিক করে তথ্য পূরণ ফরম পূরণ করে সমস্যার বিস্তারিত লিখে সাবমিট করা যাবে। টেকনিক্যাল সাপোর্ট টিম দ্রুত সময়ের মধ্যে প্রয়োজনীয় পদক্ষেপ গ্রহণের মাধ্যমে সমস্যাটি সমাধান করবে। টেকনিক্যাল সাপোর্টের জন্য সরাসরি ফোনে কথা বলতে হলে এই নম্বর এ ০৯৬১১৯৯১১৮৮ যোগাযোগ করতে হবে।

জিজ্ঞাসা ফর্ম



শিক্ষাঙ্গন.কম
shikkhangon.com
শিক্ষায় ডিজিটাল সেবা

Questions 503

Instructions

EIN

Password

My Queries

আপনার নাম

EIN নম্বর দিন

যোগাযোগ নাম্বার

ইউসারনেম

প্রশ্নকারকের নাম (নিখুঁত)

বোর্ড সিলেক্ট করুন

ইমেইল এড্রেস

পাসওয়ার্ড

সমস্যার বিষয় (শুধু মাত্র বোর্ড এর জন্য প্রযোজ্য)

সংযুক্তি - ১ (সফটওয়্যারজনিত সমস্যা হলে আপনার কম্পিউটারের স্ক্রিনশট তুলে সংযুক্ত করুন)

সংযুক্তি - ২ (সমস্যা সংশ্লিষ্ট ডকুমেন্ট স্ক্যান করে আপলোড করুন)

Choose File No file chosen

Choose File No file chosen

বিভাগ নির্বাচন

Send

©SHIKKHANGON.COM



প্রযুক্তিগত সহায়তায়



শিক্ষাঙ্গন.কম
shikkhangon.com